

フードドライブのご協力、ありがとうございました

匿名の方より、食品の寄付をいただきました。
ご寄付していただいた食品は、困っておられる、ご家庭等の必要とされる方へお届けします。ご協力ありがとうございました。

引き続き、総合福祉保健センターふれあいの郷の玄関入口に
フードボックスを設置します。
皆さまのあたたかいご協力をお待ちしています。

【フードボックスに 入れていただきたい食品】

- ◆未開封で賞味期限が1か月以上残っているものでお願いします。
- 缶詰類、レトルト食品、インスタント食品、瓶詰類、乾物類、ふりかけ、乾麺など
- お米も大歓迎です。



困ったときは「とりあえず・なんでも」ご相談ください。
社会福祉協議会では、相談窓口を開設しています。



心配ごと相談所

みなさんの暮らしの中の心配ごと、悩みごとなど何でもご相談ください。

※予約はいりません。秘密は厳守されますのでお気軽にお越しください。

時間 午前9時～午前11時まで
場所 多賀町総合福祉保健センター
ふれあいの郷 ボランティア室
相談日 令和7年3月17日(月)
令和7年4月16日(水)

弁護士による/ 無料法律相談

日常生活における悩みの中で、法的な知識が必要な問題に対して、弁護士が相談をお受けします。秘密は厳守されますので、安心してご利用ください。

時間 午後1時30分～
場所 多賀町総合福祉保健センター
ふれあいの郷 ボランティア室
相談日 令和7年3月25日(火)
令和7年4月22日(火)

※相談を希望される方は、事前に電話でご予約ください。1日3組限定です。(先着順)

生活困窮者自立支援制度

- 収入が不安定で家賃や税金の支払いが難しくなってきた。滞納している。
- お金のやりくりがうまくいかず、家計が困っている。
- 長く働いた経験がなく、仕事に出ることに不安を感じている。

地域福祉権利擁護事業

- お金の管理に困っている
- 通帳やハンコ、財布を置き忘れる
- 福祉サービスなど生活費がうまく使えない
- 福祉サービスなど申請手続きや契約の方法が難しい
- いつも探し物をしている
- 不安を口にしている

生活費の相談や通帳やハンコ、証書などの預かり

*もう一人で悩まないで！
あなたのお悩みをご相談ください*
(相談無料・秘密厳守)



ご近所の高齢の方や、
離れて暮らしておられる
親御さんなどにこのような
ことはありませんか？



【お問い合わせ・相談先】

社会福祉法人多賀町社会福祉協議会 多賀町総合福祉保健センターふれあいの郷内
電話：0749-48-8127 / 有線：2-2039
8時30分～17時15分(土日祝日・年末年始を除く)

ふくしたか

2025年
3月号



ご卒業、おめでとうございます！

一人一花

今年も、多賀小学校と大滝小学校の卒業生のみなさんにつけていただく胸花をボランティアグループ「ひまわり」さんに作っていただきました。

23年前から手作りの胸花をお贈りしています。
今年も各学校へお届けしました。

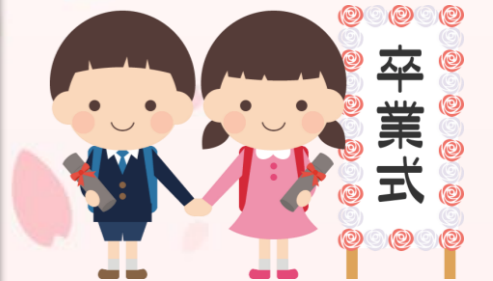

【編集・発行】社会福祉法人多賀町社会福祉協議会

犬上郡多賀町多賀 221 番地 1 多賀町総合福祉保健センターふれあいの郷内
電話：0749-48-8127 / 有線：2-2039 / FAX：0749-48-8140
ホームページ：https://www.taga-shakyo.or.jp
Email：tagashakyo@ex.biwa.ne.jp

▼ホームページは
こちら





赤い羽根共同募金・歳末たすけあい募金にご協力ありがとうございました

昨年10月から3ヶ月間実施しました赤い羽根共同募金運動では、多くの方々のご支援によりたくさんの募金が集まりました。皆さまのあたたかいご協力ありがとうございました。

今年度、お寄せいただいた募金は、令和7年度に約70%が多賀町のために使われ、約30%は、滋賀県内で子どもや高齢者、障害者などを支援する広域的な福祉活動に使われます。

令和6年度 共同募金活動報告

赤い羽根共同募金
総額 **1,317,820 円**

歳末たすけあい募金
総額 **620,400 円**

募金種別	募金額
戸別募金	830,500 円
街頭募金	73,971 円
法人募金	40,000 円
学校募金	6,858 円
職域募金	58,674 円
個人募金	307,817 円

募金種別	募金額
戸別募金	610,400 円
法人募金	10,000 円

総額
1,938,220 円

◎みなさまのあたたかいご支援
ありがとうございました。

学校募金

多賀町内の小学校・中学校でも、募金活動に協力していただきました。児童、生徒、教員の方々から、あたたかい募金が集まりました。

多賀町のために大切に使ってくれと嬉しいです。
困っている人に役立ててください！



戸別募金

- ・赤い羽根共同募金 … 1,402件
- ・歳末たすけあい募金… 34件

区長様を通じて、各字世帯よりご協力いただきました。ありがとうございました。

法人募金

- ・赤い羽根共同募金 … 9件
- ・歳末たすけあい募金… 1件

多賀町内の法人・企業さまにもご協力いただきました。あたたかいご支援ありがとうございました。

共同募金活動にご協力いただいたみなさまに、
心から感謝申し上げます。

募金箱やグッズの設置にご協力いただきました
店舗・団体のみなさまのご紹介(順不同・敬称略)

- ・たつみや
- ・コザイヤ
- ・魚保 KEIJI
- ・藝や café
- ・Rakuyu coffee
- ・BoBo Bakery
- ・そば吉
- ・ナイスバーバー
- ・原養鶏所
- ・夢現舎 久
- ・大津屋 多賀大社前店
- ・多賀や
- ・亀寿軒
- ・不二家
- ・喜作
- ・一休亭
- ・はまてつ
- ・クラブヘアータガ
- ・多賀ゴルフ
- ・えびすや
- ・楓美容室
- ・19 juke
- ・愛彩
- ・ひまわり亭
- ・多賀観光協会
- ・もんぜん市
- ・もんぜん亭
- ・多賀大社
- ・郵便局多賀支店
- ・郵便局大滝支店
- ・東びわこ農業協同組合 多賀支店
- ・東びわこ農業協同組合 大滝支店
- ・滋賀中央信用金庫
- ・多賀小学校
- ・大滝小学校
- ・多賀中学校
- ・多賀町立図書館
- ・多賀町立博物館
- ・多賀町中央公民館
- ・「多賀結いの森」
- ・多賀町役場

ガチャガチャ型募金箱



10月から12月までの約3ヶ月間、オリジナルバッジが入ったガチャマシンを、もんぜん亭に設置させていただきました。

街頭募金活動



ボーイスカウト犬上第1団のみなさんが、街頭募金活動をしてくださいました。



多賀町赤十字奉仕団に布巾を縫っていただきました



多賀町社会福祉協議会では、民生委員児童委員さんに要支援世帯への見守り訪問活動をお願いしています。

訪問の際には、生活に役立つ日用品と一緒に届けています。今年度も昨年に引き続き、多賀町赤十字奉仕団に物品の準備をお手伝いしていただきました。未使用のタオルから布巾を縫っていただき、各世帯へ届けられました。ご協力ありがとうございました。



高齢化が進むなか、みなさんがいつまでも住み慣れた町、多賀町で安心して暮らすことができるように、さまざまな方・団体に応援していただいています。いつも、あたたかいご支援・ご協力ありがとうございました！



手紙でつながろう♡プロジェクト

～あなたとわたしは赤い羽根でつながっている～

多賀小学校・大滝小学校のみなさんありがとうございました！



▲多賀小学校のみなさん

▲大滝小学校のみなさん



多賀小学校・大滝小学校の児童のみなさんの
心のこもったお手紙を受け取り、
多賀町のおじいちゃん・おばあちゃんへ
届けました！



♡みなさんのステキな笑顔が見られました

この、お手紙プロジェクトはコロナ禍にスタートし、今回で4年目になりました。当時は、さまざま活動が制限されたため、町内・世代間の交流が希薄になってしまいました。そのような中、つながりを途切れさせない活動のひとつとして本プロジェクトを開始しました。

今年も、多賀小学校と大滝小学校の児童のみなさんに協力してもらい、多賀町の高齢者の方へ宛てたお手紙を書いていただきました。心のこもったお手紙は、民生委員児童委員さんの手から、毎月の安否確認見守り訪問の際に届けられました。このお手紙を楽しみにされている方や、お返事をかいてくださる方もいました。今後も継続して本プロジェクトをすすめていきたいと思っております！

ご協力いただいた皆さまありがとうございました。

「手紙でつながろう♡プロジェクト」は歳末たすけあい募金の配分金を使わせていただきました。

車いすについて

★車いすを寄贈していただきました！

関西遊技機商業協同組合様より介助用車いす(無圧車いす用クッション付き)1台を寄贈していただきました。社協の貸出用車いすとして活用させていただきます。ありがとうございました。

★車いす短期貸出サービスのご案内

- ◆こんなときにご利用ください。
 - ・病気やケガなどで一時的に歩くことが困難なとき。
 - ・旅行や通院などの外出で歩行や介助に不安があるとき。
 - ・病院から一時帰宅・退院する際の移動に必要なとき。
- ◆貸出期間
1回のご利用につき、最長で1ヶ月を目安としています。
- ◆貸出の注意事項
 - ・貸出対象者は原則として、多賀町に住所を有する方です。
 - ・介護保険の要介護認定を受けている方で「要介護2～5」の方は、この貸出事業をご利用できません。介護保険サービスの福祉用具貸与をご利用ください。
 - ・ご利用の際は、「車いす借用書」の提出をお願いしています。(※借用書は多賀町社協のホームページからもダウンロードできます。)
 - ・車いすの台数に限りがあるため、ご希望に添えない場合があります。
- ◆お問合せ
多賀町社会福祉協議会まで

▼今回ご寄付いただいた介助用車いす



▼貸出用車いす(自走式)



日本国内でのボランティア活動中のケガや賠償責任を補償!!

令和7年度

ボランティア活動保険

商品パンフレットは
こちらから
(ふくしの保険ホームページ)



保険金額・年間保険料(1名あたり)

団体割引20%適用済/過去の損害率による割増適用

保険金の種類	プラン	基本プラン	天災・地震補償プラン
ケガの補償	死亡保険金	1,040万円	
	後遺障害保険金	1,040万円(限度額)	
	入院保険金日額	6,500円	
	手術 保険金	入院中の手術	65,000円
	外来の手術	32,500円	
賠償責任	通院保険金日額	4,000円	
	地震・噴火・津波による死傷	×	○
	賠償責任保険金 (対人・対物共通)	5億円(限度額)	
年間保険料		350円	500円

<重要>

- ◆基本プランでは地震・噴火・津波に起因する死傷は補償されません。
- ◆年度途中でご加入される場合も左記の保険料となります。
- ◆中途脱退による保険料の返金はありません。
- ◆途中でボランティアの入替や、ご加入プランの変更はできません。
- ◆ご加入は、お1人につきいずれかのプラン1口のみとなります。



ボランティア行事用保険

(傷害保険、国内旅行傷害保険特約傷害保険、賠償責任保険)

送迎サービス補償

(傷害保険)

福祉サービス総合補償

(傷害保険、賠償責任保険、約定履行費用保険(オプション))

●このご案内は概要を説明したものです。詳細は、「ボランティア活動保険パンフレット」にてご確認ください。●

団体契約者 社会福祉法人 全国社会福祉協議会

〈引受幹事〉損害保険ジャパン株式会社 医療・福祉開発部 第二課
TEL: 03(3349)5137
受付時間: 平日の9:00~17:00(土日・祝日、年末年始を除きます。)
この保険は、全国社会福祉協議会が損害保険会社と一括して締結する団体契約です。

取扱代理店 株式会社 福祉保険サービス

〒100-0013 東京都千代田区霞が関3丁目3番2号 新霞が関ビル17F
TEL: 03(3581)4667
受付時間: 平日の9:30~17:30(土日・祝日、年末年始を除きます。)

(SJ24-10057より抜粋)

【ボランティア保険お問合せ・お申込み】

社会福祉法人多賀町社会福祉協議会 多賀町総合福祉センターふれあいの郷
TEL: 0749-48-8127 / 有線: 2-2039 (受付時間 8:30~17:15 土日祝を除く)